



# Yes! 김해도서관

## Contents

1. 이달의 신간 안내 / Hot! 도서관 소식
2. 인문학 강의 / 11월 행사
3. 교육마당 / 자료실행사
4. 토요체험행사/ 전시안내 및 사서가 추천하는 이달의 책
5. 1도서관 1특성화 프로그램 수강생 모집
6. 영화상영 안내 / 독서회 모임안내 / 북버스 일정 및 도서관 이용 안내

### 이달의 신간

## 엄마를 기다리게

스와티 아바스티 지음/작가정신/2016/843.6-1029(예술어문학실)

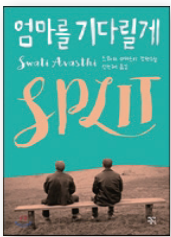

### 운명에 맞서는, 그위태롭고 아름다운 영혼의 성장기

요즘 잇따라 발생하는 아동학대, 가정폭력, 데이트폭력 등의 충격적인 사건들은 우리사회에 만연한 폭력의 심각성을 실감하게 한다. 이 책은 아버지의 폭력으로 얼룩진 과거를 극복해나가는 열여섯 살 소녀의 이야기를 담고 있는 소설이다. 주인공 제이스는 아버지의 폭력을 더 이상 참지 못하고 집을 뛰쳐나와 오 년 전 같은 이유로 집을 나간 형, 크리스천을 무작정 찾아간다. 아버지는 시카고 최고의 판사이지만 집에서는 25년간 엄마에게 폭력을 휘두른 이중인격자이다. 제이스는 외모도, 성격도 아버지를 꼭 빼 닮은 자신이 그 끔찍한 폭력적인 부분도 고스란히 가지고 있음을 알고 괴로워한다. 온 가족을 고통 속으로 몰아넣은 아버지의 폭력을 대물림한 자신의 운명과 맞서며 끈질긴 사투를 벌인다. 폭력의 대물림 현상, 학대하는 남성의 결을 떠나지 못하는 여성의 의존적 심리, 피해 당사자들의 분열적인 심리를 잘 담아내고 있다. 무엇보다 형제가 서로에게 기대어 마음의 상처를 치유해가는 과정과 제이스의 힘겨운 자신과의 싸움은 심금을 울리게 한다. 가정폭력이라는 다소 무거운 주제를 친근하면서도 시적인 문체, 따뜻하고 사려 깊은 시선으로 풀어내고 있어 청소년과 부모가 함께 읽어도 좋다.

### 도서관 소식

Hot

## 2016. 독서회 연합 발표회 『책 읽는 밤』

- ▷ 일시: 11. 29.(화) 19:00
- ▷ 대상: 김해 및 밀양, 양산도서관 성인 독서회원 및 지역주민
- ▷ 참여: 김해, 진영, 밀양, 양산, 김해시 작은도서관 및 병영도서관(육군 제5870부대 3대대), 소리작은도서관
- ▷ 장소: 3층 시청각실
- ▷ 내용: 독서회 성과보고, 독서회원 작품 발표, 작가와의 북토크, 시와 음악이 있는 가을밤



# 11월 행사구러미

## 인문학 강의

### ● [고전인문학당] 호메로스의 <오뒷세이아>

- ▶ 기간 : 11.4.(금) ~ 11.18.(금) 매주 금 10:00~12:00
- ▶ 강사 : 김재경(부산대 교양교육원 강사)
- ▶ 주제 : 호메로스의 <오뒷세이아> - 한 남자의 일생으로 읽는 상상력의 세계
- ▶ 대상 : 일반인 30명
- ▶ 장소 : 2층 구지봉실

### ● [고전인문학당] 인간과 구원 - 단테와 함께 걷는 지옥

- ▶ 기간 : 11.4.(금) ~ 11.18.(금) 매주 금 16:00~18:00
- ▶ 강사 : 박상진(부산외국어대 교수)
- ▶ 주제 : 인간의 구원 - 단테와 함께 걷는 지옥
- ▶ 대상 : 육군 장병 30명
- ▶ 장소 : 육군 제5870부대 3대대



### ● [생각하는 인문학] 영화로 만나는 인문학

- ▶ 일시 : 10.29.(토), 11.5.(토) 10:00~13:00
- ▶ 강사 : 이정현(울산재즈페스티벌협회 예술 감독)
- ▶ 대상 : 청소년 및 일반인 100명
- ▶ 장소 : 3층 시청각실
- ▶ 내용 : 영화의 탄생과 장르, 영화와 사회, 한국영화사

### ● [모집 - 생각하는 인문학] 클래식을 도서관에서 만나다

- ▶ 기간 : 12.3.(토) ~ 12.17.(토) 매주 토 14:00~16:00(총3회)
- ▶ 강사 : 김종규(프린시토아 교육컨설팅 대표&오케스트라 음악감독)
- ▶ 대상 : 청소년 및 일반인 100명
- ▶ 장소 : 3층 시청각실
- ▶ 내용 : 1회차(12. 3.토) : 바로크시대의 음악  
2회차(12.10.토) : 고전시대의 음악  
3회차(12.17.토) : 낭만시대의 음악
- ▶ 신청기간 : 11.12.(토) ~ 11.27.(일)
- ▶ 신청방법 : 홈페이지 또는 2층 사무실(☎320-5565) & 자료실(☎320-5553) 방문 및 전화

※ 인문학 강의 문의 : 기획담당(☎320-5565)

## 11월 행사

### ● 2016. 독서문화축제 참가

- ▶ 일자 : 11.19.(토) 10:00~18:00
- ▶ 대상 : 경남도민
- ▶ 장소 : 창원도서관
- ▶ 내용
  - \* 마음책방 체험부스 : 걱정인형 or 걱정거울 만들기
  - \* 책 읽어주는 부스 : 경상남도교육청Book Bus 내 구연동화 및 자율독서

### ● 행운의 독서포트폴리오

- ▶ 기간 : 11.1.(화) ~ 11.30.(수)
- ▶ 대상 : 유아, 어린이 독서포트폴리오 참여자
- ▶ 장소 : 어린이실
- ▶ 내용 : 독서신호등, 독서고갯길오르기, 독서삼품제 3단계 통과자 중 15명을 추첨, 문화상품권 증정
- ▶ 당첨자 발표 : 12.2.(금)
- ▶ 문의 : 어린이실 (☎320-5545)

### ● 김해도서관 소장자료 이용자 만족도 조사

- ▶ 기간 : 11.15.(화) ~ 11.20.(일)
- ▶ 대상 : 도서관 이용자
- ▶ 장소 : 각 자료실
- ▶ 내용 : 도서관 소장자료 구성에 대한 이용자 의견 수렴
- ▶ 문의 : 수서담당(☎320-5562)
- ※ 설문에 참여하신 분들에게 소정의 기념품 증정

### ● [2016년 전국도서관 운영평가 국무총리상 수상 기념] 축하 메시지 남겨주세요~

- ▶ 기간 : 11.4.(금) ~ 11.30.(수)
- ▶ 대상 및 장소 : 도서관 이용자 / 도서관 홈페이지
- ▶ 내용 : 김해도서관 2016년 전국 도서관 운영평가 국무총리상 수상을 축하하는 메시지를 홈페이지 '독서문화 -> 이달의행사 -> 행사참여후기'에 남기는 이용자 20명 추첨하여 상품권 증정
- ▶ 문의 : 기획담당(☎320-5565)

### ● [인형극 공연] 피그 형제의 모험

- ▶ 일시 : 11.12.(토) 15:00
- ▶ 장소 : 3층 시청각실
- ▶ 대상 및 인원 : 어린이 및 학부모 130명
- ▶ 공연단체 : 극단 피노키오
- ▶ 참여방법 : 11.12.(토) 13:30부터 문헌정보과에서 좌석권 배부 **1인 1매**
- ▶ 내용 : '아기 돼지 삼형제' 동화를 지금 아이들의 정서에 맞게 재구성한 작품으로 어린이들에게 근면성과 독립성을 심어주는 인성 교육극
- ▶ 문의 : 기획담당(☎320-5565)

### ● 오늘, 시 한편

- ▶ 기간 : 11.1.(화) ~ 11.30.(수)
- ▶ 대상 및 장소 : 도서관 이용자 / 각 자료실
- ▶ 내용 : 10월 행사 '내가 직접 쓰는 시 한편' 참여자 및 김해지역 문인들의 감성시를 한쪽씩 종이에 프린트하여 자료실에 비치, 이용자들에게 무료 제공
- ▶ 문의 : 기획담당(☎320-5565)

## 진로교육&이용자교육

- **[진로독서프로그램] 꿈의 도서관**
  - ▶ 기간 : 10.15.(토) ~ 12.3.(토) 매주 토 10:00~11:30
  - ▶ 대상 : 중학생 10명 내외
  - ▶ 장소 : 2층 구지봉실
  - ▶ 내용 : 사서와 함께하는 진로 독서 프로그램
  - ▶ 문의 : 예술어문학실담당(☎320-5552)
- **[진로독서프로그램] 소설 읽기 나 읽기**
  - ▶ 기간 : 11.12.(토) ~ 12.3.(토) 매주 토 12:00~13:00
  - ▶ 대상 : 중학생 20명
  - ▶ 장소 : 2층 구지봉실
  - ▶ 내용 : 진로활동 및 탐색에 도움을 주는 단편소설을 함께 읽고 독후 활동
  - ▶ 강사 : 독서지도 전문 외부 강사
  - ▶ 신청 : 10.25.(화) ~ 11.6.(일) / 전화 및 방문 신청
  - ▶ 문의 : 2층 자료실 (320-5552~5553)
- **어린이도서관 현장체험학습**
  - ▶ 기간 : 11.1.(화) ~ 11.30.(수) 10:00~12:00
  - ▶ 대상 : 관내 어린이집, 유치원, 초등저학년
  - ▶ 장소 : 이야기동화방 및 어린이자료실
  - ▶ 내용 : 도서관 견학, 도서관 이용법, 자율독서 등
  - ▶ 문의 : 어린이자료실담당(☎320-5555)
- **[청소년 진로탐색] 도서관에서 내 꿈 찾기**
  - ▶ 일시 : 11.9.(수) ~ 11.25.(금) 총 5회
  - ▶ 대상 : 김해여중 외 1개교(130명)
  - ▶ 장소 : 2층 구지봉실
  - ▶ 내용 : 사서가 말하는 사서, 영화에게 길을 묻다
  - ▶ 문의 : 예술어문학실담당(☎320-5552)
- **청소년 1일 사서체험 기본교육**
  - ▶ 일시 : 11.26.(토) 13:30~14:30
  - ▶ 대상 : 중·고등학생 25명 내외
  - ▶ 장소 : 3층 회의실
  - ▶ 모집 : 수시모집
  - ▶ 내용 : 도서관과 사서에 대한 이해
  - ▶ 문의 : 인문자연과학실담당(☎320-5548)
- **청소년과 함께하는 진로 공개 토론회**
  - ▶ 일시 : 11.4.(금) 17:00~19:00
  - ▶ 대상 : 고등학생 50여명
  - ▶ 장소 : 3층 시청각실
  - ▶ 주제 : 진로 선택 과정에서 마주치게 되는 다양한 딜레마
  - ▶ 내용 : 디베이트 소개 및 찬반 공개 토론
  - ▶ 강사 : 최연희(디베이트 전문 외부 강사)
  - ▶ 신청 : 10.25.(화) ~ 10.28.(금) / 전화 및 방문 신청
  - ▶ 문의 : 2층 자료실(320-5552~5553)



## 자료실 행사

### 문화가 있는 날 - 11월 마지막주 수요일

- **수요 특강 “원문으로 읽는 삼국유사”**
  - ▶ 일시 및 대상 : 11.30.(수) 18:30~20:00 / 성인
  - ▶ 장소 : 2층 구지봉실
  - ▶ 강사 : 김우락(현. 김해대학 외래교수)
- **수요 북데이**
  - ▶ 일시 및 장소 : 11.30.(수) 09:00~22:00 / 각 자료실
  - ▶ 내용 : 자료대출권수 확대 운영(통합회원)  
(도서:10권☞20권, 비도서:2점☞4점)
- **수요공연 “시낭송 공연”**
  - ▶ 일시 및 대상 : 11.30.(수) 19:00~20:00 / 도서관이용자
  - ▶ 장소 : 3층 시청각실
  - ▶ 내용 : 시낭송 공연(김해시낭송공연예술협회)
- **수요갤러리 “제4회 포토어울림동호회 회원전”**
  - ▶ 일시 및 대상 : 11.30.(수) 10:00~20:00 / 도서관이용자
  - ▶ 장소 : 갤러리 가야
  - ▶ 내용 : 포토어울림 동호회 회원들이 모여 다양한 풍경의 모습을 담은 사진작품 40점을 전시

### 오감만족 독서활동

- **할머니 이야기 보따리**
  - ▶ 기간 : 11.1.(화) ~ 11.29.(화) 매주 화 11:00
  - ▶ 대상 및 장소 : 유아 / 1층 이야기동화방
  - ▶ 내용 : 할머니가 들려주는 옛이야기, 동화 구연
- **동화세상 생각 주머니**
  - ▶ 기간 : 11.2.(수) ~ 11.30.(수) 매주 수 11:00
  - ▶ 대상 및 장소 : 유아 / 1층 이야기동화방
  - ▶ 내용 : 그림책 스토리텔링, 융판동화, 손유희 등
- **노래로 배우는 English**
  - ▶ 기간 : 11.5.(토) ~ 11.26.(토) 매주 토 11:00
  - ▶ 대상 및 장소 : 유아 및 초등 저학년 / 1층 이야기동화방
  - ▶ 내용 : 청소년 자원봉사자와 함께하는 영어동요 부르기
- **언니, 오빠 책 읽어주세요**
  - ▶ 기간 : 11.5.(토) ~ 11.26.(토) 매주 토 11:30
  - ▶ 대상 및 장소 : 유아 / 1층 이야기동화방
  - ▶ 내용 : 청소년 자원봉사자가 책을 읽어줍니다

※ 문화가 있는 날 문의 : 디지털정보담당(☎320-5557)

※ 오감만족 독서활동 문의 : 어린이자료실담당(☎320-5545/5555)  
단체참여 희망 시 전화 접수

## 토요체험행사

### • 북 & 플레이

- ▶ 일시: 11.26.(토) 15:00
- ▶ 대상 및 장소: 어린이 및 학부모 / 1층 이야기동화방
- ▶ 내용: '도깨비 감투' 그림책 스토리텔링, '흑부리 영감' 융판동화, '도깨비 방망이' 게임
- ▶ 공연: 김해동화구연협회
- ▶ 참여방법: 당일 현장 참여
- ▶ 문의: 어린이자료실담당(☎320-5545/5555)

### • [토요체험놀이터] 동물신발 만들기

- ▶ 일시: 11.12.(토) 14:00
- ▶ 대상: 어린이 50명
- ▶ 장소: 1층 이야기 동화방
- ▶ 신청방법: 11.4.(금)부터 2층 문헌정보과 사무실 전화 및 방문접수 14:00 / 14:30 선택 신청 (☎ 320-5565)
- ▶ 내용: 실개기 활동을 통한 동물캐릭터 신발 만들기
- ▶ 문의: 기획담당(☎320-5565)



## 전시 안내

### • 갤러리 가야 전시

- ▶ 대상: 지역주민 ▶ 문의: 평생학습담당(☎320-5583)

전시명	전시기간	장소
최명희 한국화 작가초대전 : 헤테로토피아 II -사랑 그 이름으로	11.1.(화) ~ 11.6.(일)	제1·2전시실
2016. 초등학교 독서스크랩북 전시회	11.11.(금) ~ 11.13.(일)	제1·2전시실
이갑임 서양화 작가초대전: 기억과의 조우	11.15.(화) ~ 11.20.(일)	제1·2전시실
사진을 사랑하는 모임 회원전	11.22.(화) ~ 11.27.(일)	제1·2전시실
제4회 Photo 어울림 동호회	11.29.(화) ~ 12.4.(일)	제1·2전시실

### • 테마 도서 전시

- ▶ 기간: 11월중 ▶ 대상: 지역주민

전시명	장소
그림책 더하기 '패러디 그림책' 도서서평전시	1층 로비
'지식인이 전하는 나의 서재' 서평전시	2층 로비
'드라마 속 반짝 추천도서' 서평전시	3층 로비
역사 분야 우수 학술 도서목록 및 서평전시	1·2층 복면

## 사서가 추천하는 이달의 책

### 일반 및 청소년



**괜찮아, 너 잘하고 있어**  
하시 카모노 지음 / 썬더버드

838-344  
[예술어문학실]

저자는 101마리의 멋진 고양이와 101가지의 주옥 같은 이야기를 통해 마음이 조금이나마 가벼워지는 것을 느끼고 적극적으로 살아갈 수 있게 되었다는 경험을 보다 많은 사람들과 공유하려고 이 책을 쓰게 되었다.



**바다에서 보낸 편지**  
알렉스 쉬어러 지음 / 미래인

843.6-1022  
[예술어문학실]

바다에서 실종된 아빠를 그리워하던 소년 돌이 만난 삼아 바다에 유리병 편지를 띄우면서 벌어지는 기기묘묘한 이야기를 흥미진진하게 담아냈으며 기상천외한 설정에 시리도록 아름다운 서정적 묘사가 돋보이는 작품이다.



**역사저널 그날. 4 : 임진왜란**

KBS역사저널제작팀 지음/민음사

911.05-516-4  
[인문자연과학실]

이 책은 전쟁의 역사를 다양한 관점에서 입체적으로 조망하며 토크와 드라마, 사료와 도표로 이어지는 안내를 통해 임진왜란을 조망하는 너른 안목과 구체적인 에피소드가 전하는 재미와 감동을 모두 얻을 수 있을 것이다.

### 유아 및 어린이



**아빠의 로봇 노트**  
김종호 글 / 길벗어린이

B813.8-4980  
[유아자료실]

우연히 발견한 아빠의 로봇노트 속 로봇들을 소개한다. 로봇이 활약하는 장면과 구체적인 로봇 설계도를 보면서 더 많은 로봇을 상상하게 한다. 아이에게 쉽게 다가가기 힘든 아빠들이 아이와 함께 보며 소통할 수 있는 책이다.



**진실은 힘이 세다**  
필립 드레이 글 / 북비

B843-3711  
[유아자료실]

미국의 미시시피에서 노예의 딸로 태어난 아이다 웰스가 언론인이 되어 펜으로 진실을 알리기까지의 삶을 그린 픽션그림책이다. 아이다가 어떻게 '린치'에 관심을 가지고 진실을 알리기 위해 노력했는지 생생하게 보여준다.



**오늘 미세먼지 매우 나쁨**

양혜원 글 / 스킨라

C539-34-7  
[어린이자료실]

대기 환경 문제를 알기 쉽게 풀었다. 지구 사막화로 인한 황사와 미세먼지, 초미세먼지, 대기오염의 심각성과 그로 인한 온실효과, 지구온난화 등에 대해 알려 주고, 우리가 실천할 수 있는 방법을 제시한다.



## 1도서관 1특성화 프로그램 수강생 모집

- ▷ 운영기간: 11. 19.(토) ~ 12. 10.(토)
- ▷ 등록기간: 11. 1.(화) 10:00 ~ 11. 8.(화) 18:00
- ▷ 등록순서: 김해도서관 홈페이지 회원가입 → 로그인 → 평생학습 → 프로그램 신청 → 프로그램 선택 → 수강신청
- ▷ 수 강 료: 무료
- ▷ 문 의: 평생학습과 (☎320-5585)

접수일시	프로그램명	대상	인원	기간(횟수)	요일(시간)
11/1 (화) 10:00	가야사역사교실A	초등1~3학년	20	11.19.~12.10.(4회,8시간)	토 10:00~11:00
	가야사역사교실B	초등4~6학년	20	11.19.~12.10.(4회,8시간)	토 11:00~12:00

### ▷ 프로그램 내용

회차	일자	운영시간	학습내용	비고(준비물)
1회	11.19.	수로왕반(1~3학년) 10:00~11:00 허왕후반(4~6학년) 11:00~12:00	내 고장 김해 철의 제왕 김수로 이야기	필기구
2회	11.26.	수로왕반(1~3학년) 10:00~11:00 허왕후반(4~6학년) 11:00~12:00	6가야의 역사와 문화 생활과 풍속알기	필기구
3회	12.3.	수로왕반(1~3학년) 10:00~11:00 허왕후반(4~6학년) 11:00~12:00	체험학습(퍼즐맞추기)	필기구
4회	12.10.	수로왕반(1~3학년) 10:00~11:00 허왕후반(4~6학년) 11:00~12:00	체험학습(김해박물관 탐방)	보호자 1명 동반

※ 학습내용은 도서관 사정에 따라 변경될 수 있습니다.



## 영화상영

### 토요가족영화 ▶ 시청각실 오후 3시

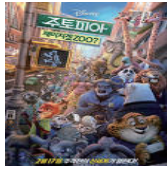

5(토)

#### 주토피아

리처머어 감독 / 108분 / 전체가



19(토)

#### 괴물의 아이

호사다 마모루 감독 / 119분 / 12세이상



26(토)

#### 인사이드 아웃

피트 닥터 감독 / 102분 / 전체가

※ 11월 12일(토)은 도서관 행사 관계로 토요가족영화가 상영되지 않습니다.

### 보고싶은 일요일영화 ▶ 시청각실 오후 3시



6(일)

#### 카오스

토니기글리오 감독 / 105분 / 15세



13(일)

#### 나쁜놈은 죽는다

손호 감독 / 111분 / 15세



20(일)

#### 옥토퍼스

존 에어스 감독 / 100분 / 15세



27(일)

#### 그놈이다

윤준형 감독 / 109분 / 15세

## 도서관 이용안내

### 이용시간 및 휴관일 안내

위치	구분	화요일~금요일	토요일~일요일
1층	어린이자료실 노인·장애인실	09:00~18:00	09:00~18:00
	2층	인문자연과학실 예술어문학실	
3층	디지털자료실 연속간행물실	09:00~17:30	
	자유학습실	07:00~23:00	

**휴관일** - 자료실 : 매주 월요일 / 자유학습실 : 매월 셋째주 월요일  
- 법정 공휴일(단, 일요일이 법정 공휴일이면 휴관)

▶ 11월 자료실 휴관일 : 7일, 14일, 21일, 28일

▶ 11월 자유학습실 휴관일 : 14일

### 11월 경상남도교육청 북버스 운영일정

일시	기관(장소)	지역	대상	비고
11. 1.(화) 14:00~17:00	덕인노인전문요양원	밀양	어르신	책 읽어 주기 및 후 등 활동
11. 2.(수) 10:00~12:00	주촌초/병설유치원	김해	어린이	
11. 3.(목) 10:00~16:30	안전체험박물관	김해	지역주민	
11. 4.(금) 10:00~16:30	안전체험박물관	김해	"	
11. 5.(토) 10:00~16:30	안전체험박물관	김해	"	
11. 8.(화) 10:00~12:00	금산초등학교	김해	어린이	
11. 9.(수) 10:00~14:00	전원유치원	김해	"	
11.10.(목) 10:00~13:30	화계초등학교	양산	"	
11.11.(금) 10:30~12:00	삼문초병설유치원	김해	"	
11.12.(토) 10:00~16:00	김해박물관	김해	지역주민	
11.15.(화) 10:00~12:00	한림초/병설유치원	김해	어린이	
11.16.(수) 10:30~14:30	김해유아체합교육원	김해	"	
11.17.(목) 10:00~12:00	안명초등학교	김해	"	
11.18.(금) 10:00~12:00	김해시장애인종합복지관	김해	일반인	
11.19.(토) 10:00~17:00	독서문화축제	창원	지역주민	
11.22.(화) 10:00~12:00	대동초병설유치원	김해	어린이	
11.23.(수) 10:00~12:00	계동초병설유치원	김해	"	
11.24.(목) 10:00~12:00	이작초등학교	김해	"	
11.25.(금) 10:00~12:00	월산초병설유치원	김해	"	
11.26.(토) 14:00~17:00	방주원	김해	"	
11.29.(화) 10:00~12:00	내동초병설유치원	김해	"	
11.30.(수) 10:00~12:00	진영금초병설유치원	김해	"	

### 김해도서관 전화번호

- 인문자연과학실 / 예술어문학실 320-5548, 5552, 5553
- 어린이자료실 / 유아자료실 320-5545, 5554, 5555
- 디지털자료실 / 연속간행물실 320-5558, 5559
- 문헌정보과 320-5566
- 평생학습과 320-5585
- 운영지원과 320-5522

### 도서관오시는길

- 시내버스 : 8, 21, 30, 35, 44, 97, 98
- 부산-김해 경전철 수로왕릉역 하차 도보 2분

### 도서관주소

(50918) 경상남도 김해시 가락로93번길 72

홈페이지 <http://ghlib.gne.go.kr>

트위터 <http://twitter.com/gimhaelib>

페이스북 <http://www.facebook.com/gimhaelib>



## 독서회 모임안내

- ◆ 생각나무(초등학생) 11.19.(토) 14:30 구지봉실(2층)
- ◆ 느티나무(중학생) 11.12.(토) 15:00 구지봉실(2층)
- ◆ 새김이(고등학생) 11.26.(토) 14:00 구지봉실(2층)
- ◆ 울타리(주부) 11.17.(목) 10:30 구지봉실(2층)
- ◆ 책풍경(직장인) 11.17.(목) 19:00 구지봉실(2층)
- ◆ 비트 인문(일반) 매주 (수) 19:00 구지봉실(2층)