

Yes! 김해도서관

2014년 청마의 해가 밝았습니다.

우리 도서관은 지난 한 해 여러분이 보내주신 관심과 사랑으로 경상남도교육청 직속기관 평가에서 최우수 기관으로 선정되는 등 많은 경사가 있었습니다.

아낌없는 성원을 보내주신 여러분들에게 깊은 존경과 감사를 전합니다.

새해는 열지 않은 선물상자와 같습니다. 설레는 마음으로 우리도서관 전 직원은 하루 하루를 열며 모두가 행복한 독서문화생활을 위해 최선을 다하겠습니다.

새해 복 많이 받으시고 건승하시길 바랍니다.

김해도서관장 이 현 옥

이달의 신간



너는 나에게 상처를 줄 수 없다

베르벨 바르데츠키 지음 / 걷는나무

스스로에 대한 예의 '누구도 나를 함부로 하게 내버려 두지마라'

이 책이 함축하는 두 단어는 '마음상함'과 '자존감'이다. 마음 상함이란 다른 사람의 말이나 행동 때문에 자존감에 상처를 받았다고 느끼는 것을 말한다. 자존감이란 자신이 사랑 받을 가치가 있는 소중한 존재라고 믿는 마음이다. 1등이 아니어도, 빼어난 외모를 갖추지 못했어도 있는 그대로의 자신을 사랑하고 긍정하는 마음이다.

그래서 자존감과 마음상함은 깊은 관계가 있다. 자신을 소중하고 중요한 사람이라 여기는 건강한 자존감이 없다면 우리는 다른 사람의 말 한마디, 행동 하나에 쉽게 마음이 상할 수밖에 없는 것이다.

저자는 우리가 상처를 받고 안 받고는 바로 우리 자신에게 달려있다고 강조한다. 왜냐하면 상처받았다는 것은 '누군가 나에게 상처를 주는 행위를 했다'가 아니라, 그 행위 때문에 '나의 가치가 땅에 떨어진 것 같은 감정을 느꼈다가 원인이기 때문이라는 것이다. 그래서 누가 봐도 상처받는 말이지만 우리는 상처를 받지 않을 수 있다고 조언한다.

Contents

1. 이달의 신간 안내
2. 1월 행사 안내
3. 사서가 추천하는 이달의 책
4. 영화상영 안내
독서회 모임 안내
도서관 이용 안내

1월 행사꾸러미

자기주도 학습캠프

- 고등학생을 위한 자기주도학습 캠프
"인기강사와 함께 수능점수 올리자"

일자	시간	내용	강사 (소속)
1. 4.(토)	13:00~14:50	수리영역	최은진 - EBS 강사
	15:00~16:50	외국어영역	샤이니 (본명:김재영) - EBS 강사
1. 11.(토)	13:00~14:50	언어영역	권규호 - 이투스 강사
	15:00~16:50	성적 올리는 공부혁명	손주은 - 메가스터디 대표

▶ 문의 : 문헌정보과 기획담당(☎320-5565)

학부모 초청특강

- '서울대 엄마들'의 주지현 초청강연회
강연주제 : 이 시대를 살아가는 부모의 역할

- ▶ 일시 : 1. 10.(금) 10:00 ~ 12:00
- ▶ 장소 : 3층 시청각실
- ▶ 대상 : 학부모
- ▶ 신청기간 : 1. 2.(목) ~ 1. 9.(목)
- ▶ 신청방법 : 도서관 홈페이지 또는 (평생학습관 → 프로그램신청), 전화신청(☎320-5565)



독서진흥행사

- 2014년 겨울독서교실 "별자리로 만나는 통합교육"
 - ▶ 기간 : 1. 14.(화) ~ 1. 17.(금) 17:00
 - ▶ 대상 및 인원 : 김해관내 초등학교 4학년 40명
 - ▶ 장소 : 1층 이야기동화방
 - ▶ 내용 : 겨울별자리탐험, 별자리로 풀어내는 그리스로마신화, 쉽게 풀어내는 그리스의 철학사상, 사서가 읽어주는 알폰스 도데의 <별>이야기, 내 맘대로 별자리 에코가방 만들기, 영상으로 만나는 별자리
 - ▶ 문의 : 어린이자료실(☎320-5555)
- 2013년 내가 뽑은 김해도서관 10대 뉴스
 - ▶ 기간 : 1. 14.(화) ~ 1. 29.(수)
 - ▶ 대상 : 도서관 이용자
 - ▶ 장소 : 1, 2층자료실
 - ▶ 내용 : 2013. 김해도서관 뉴스 10개에 대한 투표 실시, 참여자 5명에게 상품 증정
 - ▶ 문의 : 문헌정보과 기획담당(☎320-5565)
- 겨울방학 - 시리즈 묶음 대출 서비스
 - ▶ 기간 : 1. 7.(화) ~ 2. 28.(금)
 - ▶ 대상 : 자료대출회원(중학생 이상)
 - ▶ 내용 : 방학기간 중 1인 개별자료 2권과 시리즈 자료 전체를 묶음하여 대출
 - ▶ 문의 : 예술어문학실(☎320-5552)

독서진흥행사

- 2013년 '책 읽는 가족' 및 '책 읽는 행복한 우리집' 인증서 및 현판 전달식

- ▶ 일시 : 1. 11.(토) 11:00
- ▶ 장소 : 3층 회의실
 - [책 읽는 가족] 2013년 동안 꾸준히 도서관을 이용하고 이용태도가 타의 모범이 되는 4가족을 선정하여 한국도서관협회에서 발행하는 인증서와 현판 전달
 - [책 읽는 행복한 우리 집] 2013년 내 생애 독서포트폴리오에 가족 2인 이상이 수료한 경우 인증서와 현판 전달
- ▶ 문의 : 예술어문학실(☎320-5552)



- (디지털자료실 리모델링 기념) DVD 가족 관람자에게 상품 드립니다.

- ▶ 기간 : 1. 7.(화) ~
- ▶ 대상 : 도서관 이용자(선착순 30가족)
- ▶ 장소 : 디지털자료실
- ▶ 내용 : 디지털자료실 리모델링을 기념하여 DVD 가족 관람자에게 상품 증정
- ▶ 문의 : 디지털자료실(☎320-5558)

- 소외계층 어린이와 함께하는 별밤 독서

- ▶ 일시 : 1. 19.(일) 17:00 ~ 20:00
- ▶ 장소 : 봉황대유적지 주차장
- ▶ 대상 및 인원 : 방주원 어린이 12명
- ▶ 내용 : 꿈나르미 북버스에서 동화구연, 스토리텔링, 독후활동, 영화감상 등
- ▶ 문의 : 문헌정보과 기획담당(☎320-5565)

오감 만족 책 읽기

- 생각주머니가 열리는 동화세상
 - ▶ 기간 : 1. 21(화) ~ 1. 29(수) / 매주(화)(수)11:00
 - ▶ 대상 : 유아 및 초등학교 저학년
 - ▶ 장소 : 1층 이야기동화방
 - ▶ 내용 : 동화구연 전문가 엄마들의 재미나는 동화세상 여행
 - ▶ 공연단체 : 김해동화구연가협회
 - ▶ 문의 : 어린이자료실(☎320-5555)
- 언니들이 들려주는 영어동화
 - ▶ 일시 : 1. 25.(토) / 매주(토) 11:00
 - ▶ 대상 : 유아 및 초등학생
 - ▶ 장소 : 1층 이야기동화방
 - ▶ 내용 : 청소년 자원봉사자와 함께하는 영어동화 스토리텔링
 - ▶ 문의 : 어린이자료실(☎320-5555)





토요일엔 도서관

• 토요 체험 놀이터 “장승 만들기”

- ▶ 일시 : 1. 11.(토) 14:00
- ▶ 장소 : 1층 로비
- ▶ 대상 : 어린이 100명(선착순)
- ▶ 참가방법 : 행사당일 현장 참여
- ▶ 문의 : 문헌정보과 기획담당(☎320-5565)



• 인형극 공연 : 「반쪽이」

- ▶ 일시 : 1. 25.(토) 15:00
- ▶ 장소 : 3층 시청각실
- ▶ 대상 : 어린이 및 부모님 130명
- ▶ 참여방법 : 1. 18.(토) 14:00부터 2층 문헌정보과에서 좌석표 배부
- ▶ 공연단체 : 극단 토마토
- ▶ 문의 : 문헌정보과 기획담당(☎320-5565)

• 북 & 플레이

- ▶ 일시 : 1. 18.(토) 15:00
- ▶ 대상 : 어린이 및 학부모
- ▶ 장소 : 1층 이야기동화방
- ▶ 내용 : 노래와 율동, 동화구연, 활동놀이, 역할극 등
- ▶ 공연단체 : (사)색동회 경남김해지회
- ▶ 문의 : 어린이자료실(☎320-5555)

• 토요 반짝 도서 교환전

- ▶ 일시 : 1. 18.(토) 14:00 ~ 17:00
- ▶ 대상 : 도서관 이용자
- ▶ 장소 : 1층 로비
- ▶ 내용 : 중고도서 1:1 교환 행사
- ▶ 문의 : 문헌정보과 기획담당(☎320-5565)



자료집 배부

• ‘2014년 김해도서관 요람’ 리플릿 배부

- ▶ 기간 : 1. 20.~
- ▶ 대상 : 도서관 이용자
- ▶ 장소 : 각 자료실
- ▶ 문의 : 문헌정보과 기획담당(☎320-5565)

• ‘2014년 행복나르미 자료택배 서비스’ 리플릿 배부

- ▶ 기간 : 1. 7.~
- ▶ 대상 : 도서관 이용자
- ▶ 장소 : 각 자료실
- ▶ 문의 : 예술어문학실(☎320-5552)

• ‘2014년 내 생애 독서포트폴리오’ 리플릿 배부

- ▶ 기간 : 1. 21.~
- ▶ 대상 : 도서관 이용자
- ▶ 장소 : 각 자료실
- ※ 내 생애 독서포트폴리오란? 계층별 독서운동인 ‘독서신호등’, ‘독서고갯길 오르기’, ‘독서삼품제’, ‘도전 1318 필독서 읽기’, ‘한 달에 한 책읽기’, ‘책 읽는 행복한 우리 집’을 말한다.
- ▶ 문의 : 문헌정보과 기획담당(☎320-5565)

테마도서 전시

▶ 기간 : 1. 7.(화) ~ 1. 29.(수), 대상 : 지역주민

전시명	장소
어린이 내 생애 독서포트폴리오 우수작품 전시	1층 로비
2013년 문화관광체육부 청소년 우수도서	2층 로비
2014년 눈에 띄는 구독잡지	3층 로비

사서가 추천하는 이달의 책

일반 및 청소년

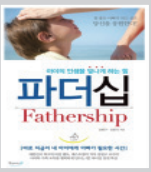

파더십

강현구 / 헬스조선

378.9-558
[인문자연과학실]

좋은 아빠, 멋진 남편, 훌륭한 가장이 되어 가정을 행복으로 이끄는 힘인 파더십! 아빠가 아이의 인생을 빛나게 해주고, 꿈꾸게 해주며, 행복하게 만들어 주기 위해 꼭 필요한 파더십에 대해 이야기한다.



이중섭

최문희 / 다산북스

813.7-788
[예술어문학실]

환희와 낙천을 뽐아 올린 천재화가 이중섭의 삶을 되살려낸 작품으로 예술혼에 사로잡힌 그의 생애를 밀도 있게 그려냈다. 불꽃과도 같은 예술혼을 펼쳐냈던 그의 삶과 세월을 엿볼 수 있다.



내안의 돼지개 길들이기

마르코 폰 빈투르하우젠 / RHK

199.5-163
[인문자연과학실]

정작 중요한 일은 뒷전인 심대들에게 건네는 유쾌한 심리처방전. ‘돼지개’는 심리적인 방해에 대한 은유로, 일상에서의 작은 노력만으로도 ‘돼지개’를 슬기롭게 다룰 수 있는 방법들을 소개한다.

유아 및 어린이



벌레 한마리 드실래요?

피터 멘젤 / 월북

C381.75-8
[어린이자료실]

생태 교육을 기반으로 어린이와 청소년을 위한 다양한 체험 교육을 진행하고 연구하는 현장 전문가들이 직접 쓴 책으로, 역사와 자연을 함께 배울 수 있도록 이끌어주는 책이다.

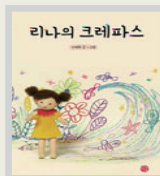

리나의 크레파스

신애희 / 소년한길

B813.8-4485
[유아자료실]

악어를 무서워하는 아이의 마음을 재미있게 보여주고, 아이 스스로 두려움을 극복할 수 있도록 이탈리아의 아동연구가이자 심리학자인 플라우지아 소우자가 도와주는 그림책이다.

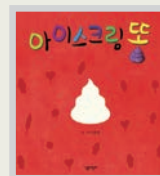

아이스크림 동

김윤정 / 샬림어린이

B813.8-4483
[유아자료실]

이 책은 깜깜한 밤, 숲속 한가운데 무언가 쿵 하고 떨어지면서 ‘이게 무엇일까?’ 상상하는 동물들의 이야기를 그린 그림책이다. 같은 형태이더라도 여러 가지 사물이 될 수 있다는 것을 깨닫게 해주는 이 책은 아이들의 상상력과 호기심을 자극한다.

영화상영

● **토요가족영화** ▶ 시청각실 오후3시



18일(토)

눈의 여왕

마이클 해트너 감독 / 85분 / 전체가

※ 1월 4일, 11일, 25일은 도서관 행사관계로 토요가족영화가 상영되지 않습니다.

● **보고싶은 일요일영화** ▶ 매주 일요일 오후3시



5일(일)

늑대소년

조성희 감독 / 125분 / 15세

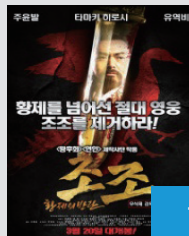

12일(일)

조조

조림산 감독 / 107분 / 15세



19일(일)

강철대오

육상호 감독 / 113분 / 15세

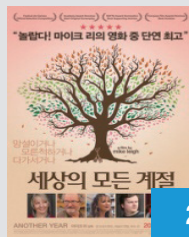

26일(일)

세상의 모든 계절

마이크 리 감독 / 129분 / 15세

● **청춘극장** ▶ 10일(금) 오후 1시

● **영화관람데이** ▶ 24일(금) 오후 1시 30분



10일(금)

24일(금)

전국노래자랑

이종필 감독 / 122분 / 12세

독서회 모임 안내

- ◆ 울타리(주부) 1. 16.(목) 10:30 구지봉실(2층)
- ◆ 징검다리(주부) 1. 11.(토) 10:30 구지봉실(2층)
- ◆ 새김이(고등학생) 1. 25.(토) 14:00 구지봉실(2층)
- ◆ 느티나무(중학생) 1. 11.(토) 15:00 구지봉실(2층)
- ◆ 생각나무(어린이) 1. 18.(토) 14:30 구지봉실(2층)
- ◆ 책풍경(직장인) 1. 16.(목) 19:00 구지봉실(2층)

도서관 이용안내

● **이용시간 및 휴관일 안내**

위치	구분	화요일~금요일	토요일~일요일
1층	어린이자료실 노인·장애인실	09:00~18:00	09:00~18:00
	인문자연과학실 예술어문학실	09:00~22:00	
3층	디지털자료실 연속간행물실	09:00~17:30	
	자유학습실	07:00~23:00	

휴관일 - 자료실 : 매주 월요일 / 자유학습실 : 매월 셋째주 월요일
- 법정 공휴일(단, 일요일이 법정 공휴일이면 휴관)

▶ 1월 자료실 휴관일 : 1일, 6일, 13일, 20일, 27일, 30일, 31일
▶ 1월 자유학습실 휴관일 : 1일, 13일, 30일, 31일

1월 꿈나르미 북버스 운영일정

일시	기관(장소)	대상	비고
1. 3.(금)10:00~16:00	인당어린이집	유아	책 읽어 주기 및 독후 활동
1. 4.(토)10:00~15:00	봉황대	지역주민	
1. 7.(화)11:00~15:00	생각숲예술유치원	유아	
1. 8.(수)13:00~15:00	범어초	어린이	
1. 9.(목)10:00~12:00	태릉초 병설유치원	유아	
1.10.(금)10:00~15:00	경운초	어린이	
1.11.(토)10:00~12:00	도림원	유아/어린이	
1.14.(화)10:00~15:00	내원사 유치원	유아	
1.15.(수)10:00~15:00	진영 금병초	어린이	
1.16.(목)10:00~12:00	덕계초 병설유치원	유아	
1.17.(금)10:00~14:00	산내초 병설유치원	유아	
1.18.(토)10:00~15:00	봉황대	지역주민	
1.21.(화)10:00~12:00	봉황초 병설유치원	유아	
1.22.(수)10:00~12:00	우듬지 유치원	유아	
1.23.(목)10:00~16:00	인당어린이집	유아	
1.24.(금)10:00~14:00	동우유치원	유아	
1.25.(토)10:00~16:00	통도사	지역주민	
1.28.(화)10:00~14:00	한신자연유치원	유아	

※ 1월은 김해, 밀양, 양산 지역을 운영하며 기관사정에 따라 일정은 변경될 수 있습니다.

김해도서관 전화번호

- 인문자연과학실 / 예술어문학실 320-5551, 5552, 5553
- 어린이자료실 / 유아자료실 320-5554, 5555
- 디지털자료실 / 연속간행물실 320-5558, 5559
- 문헌정보과 320-5566
- 평생학습과 320-5587
- 운영지원과 320-5522

도서관 오시는 길

- 외동 시외버스 터미널 길 건너 맞은편
- 시내버스 : 8, 21, 30, 35, 44, 97, 98
- 부산-김해 경전철 수로왕릉역 하차 도보 2분

도서관 홈페이지 & 트위터 & 페이스북

홈페이지 주소 <http://www.gimhaelib.go.kr>

트위터 <http://twitter.com/gimhaelib>

페이스북 <http://www.facebook.com/gimhaelibrary>

