

# 도서관에 가고파



## 책에 관한 명언

처음 책을 읽을 때에는 한 사람의 친구와 알게 되고,  
두 번째 읽을 때에는 옛 친구를 만난다  
-중국속담-

## 목차

### [1면] 도서관 행사

- 8월 “도서관에서 여름나기”행사
- 독서진흥프로그램

### [2면] 평생학습 프로그램 및 영화정보

- 2012. 하반기 평생학습 프로그램
- 영화 상영 안내

### [3면] 도서정보 및 도서관 소개

- 상황별 독서치료도서
- 청소년 문학 수상작
- 이동도서관 운행시간표
- 마산도서관 이용안내
- 도서관 오시는 길

## 자료대출권수 확대 안내

**이용자의 편의와 책 읽는 경남을 위한**  
독서문화 저변확대를 위해  
우리도서관의 자료대출 한도를  
확대 운영합니다.

- 내 용 : **1인당 최대 10권**(기존 5권)  
※도서, 연속간행물, DVD, **사물함사용** 포함
- 시행일 : **8월 16일(목)** 부터

## 도서관 이야기

### 도서관의 신용불량자, 연체자!

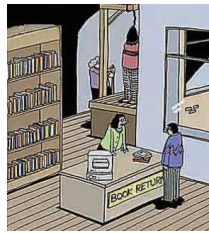

도서의 관리에 있어 훼손, 분실과 함께 골칫거리가 바로 연체이다. 연체도서는 도서관을 관리하는 사서의 입장에서든 힘들지만 그 책을 이용하고자 하는 이용자에게도 불편과 짜증을 만들어낸다.

#### 세계에서 가장 오래된 연체자는?

미국 초대 대통령이었던 조지 워싱턴은 뉴욕도서관에서 책을 빌려 220년 동안 반납하지 않은 최 장기 연체자이다. 1934년 도서관지하에서 발견된 도서관부에 따르면 워싱턴 대통령은 1789년 10월 5일 뉴욕 공립도서관에서 ‘국제법’과 ‘영국 하원 논쟁’ 등 두 권의 법률 관련 서적을 빌렸다. 대출자 이름에는 사인도 없이 ‘대통령’이라고만 적혀있었다고 한다. 운영규정에 따라 연체료를 정산하면 대략 30만 달러(약 3억 3,000만 원)라고 한다.

#### 고대 도서관의 연체료는?

고대 도서관에서도 지금과 같은 연체료는 없었지만 끔찍한 형벌이 있었다. 즉 책에 낙서를 하거나 반납하지 않을 경우 신의 저주를 퍼부었다. 곧 고대 도서관의 연체료는 죽음의 저주였던 것이다.

#### 연체자에 대한 저주의 경고문

이 서관을 부러뜨리거나 물에 집어넣거나 내용을 알아볼 수 없도록 문지르는 사람은 아슈르, 신, 샤마시, 아다드, 이슈타르...(중략) 등의 신이 그가 살아있는 동안 용서받을 수 없는, 흉측하고 무자비한 저주를 내려 그의 가문과 자손을 땅에서 멸하고 그의 살집은 개의 주둥이에 물어 뜯기게 할지이다.

「고대 도서관의 역사」 중에서



# 도서관 행사



## 8월 “도서관에서 여름나기” 행사

### ■ 길벗 그림책 원화전시

- 기간 : 8월 1일(수)~8월 31일(금)
- 장소 : 1층 문화갤러리
- 내용 : 그림책 ‘용돈 주세요/고대영’ 원화 전시

### ■ 휴가철 읽고 싶은 에세이집

- 기간 : 8월 1일(수)~8월 31일(금)
- 장소 : 문학자료실(2층)
- 내용 : 마음을 여유롭게 해 줄 에세이집 전시

### ■ 책은 나의 베스트 프렌드

- 기간 : 8월 1일(수)~8월 31일(금)
- 장소 : 문학/일반 자료실(2층)
- 대상 : 청소년 및 일반
- 내용 : 응모지를 통해서 나의 독서 습관을 체크해 보고 책과 나의 베스트프렌드 점수 알아보기

### ■ 천연모기퇴치제, 버물리 만들기

- 일시 : 8월 11일(토) 14:00
- 장소 : 소회의실(2층)
- 대상 : 성인
- 내용 : 천연 제품으로 여름 필수품 모기퇴치제, 버물리 만들기
- 문의 : 문학자료실(☎240-4560)

### ■ Let's go! 청소년 자원봉사데이

- 일시 : 8월 18일(토) 10:00
- 장소 : 문학자료실
- 대상 : 청소년
- 내용 : 도서관 자원봉사 및 1일 도서관 체험
- 문의 : 문학자료실(☎240-4560)

### ■ “해와 달이 된 오누이” 전래동화 인형극

- 일시 : 8월 18일(토) 14:00
- 장소 : 시청각실(3층)
- 대상 : 유아 및 초등
- 내용 : 전래동화 “해와 달이 된 오누이” 인형극 공연
- 문의 : 문학자료실(☎240-4560)

### ■ 찾아가는 어린이 박물관으로 오세요

- 일시 : 8월 22일(수) 09:50~12:00, 12:50~15:00
- 장소 : 마산도서관
- 대상 : 초등학생
- 신청 : 8월 1일(수)~8월 14일(화)  
전화(☎240-4570~1) 또는 방문
- 내용 : 세계 민속악기 체험 및 버스 안 작은 박물관 관람
- 주최 : 국립민속박물관

### ■ 8월의 경남 문인 전시

- 기간 : 8월 1일(수) ~ 8월 31일(금)
- 장소 : 문학자료실
- 내용 : 경남문인 1인을 선정하여 소개 및 작품전시



## 독서 진흥 프로그램

매월 각 행사 응모자 중 추첨을 통하여 당첨되신 분에게는 문화상품권을 드립니다. 참여하세요~

### ■ 8월 ‘책 내용이 쏙쏙’ 독서퀴즈

- 선정도서
  - 초등1~3학년 : 선생님은 나만 미워해/이금이
  - 초등4~6학년 : 바보처럼 잠만 자는 공주라니!/이경혜
- 응모기간 : 8월 1일(수) ~ 8월 26일(수)
- 추첨일 : 8월 28일(화)
- 추첨인원 : 초등1~3학년 5명, 초등4~6학년 5명
- 문의 : 어린이자료실 (☎240-4570)

### ■ 엄마생각 vs 아이생각 운영

- 기간 : 2월~12월
- 대상 : 취학 전 어린이 및 초등학생과 학부모
- 내용 : 독서치료도서를 읽은 후 활동지 작성·제출
- 문의 : 어린이자료실 (☎240-4570)

### ■ 책꾸러기들의 독서 포트폴리오

- 기간 : 2월~12월
- 대상 : 취학 전 어린이 및 초등학생
- 내용 : 책을 읽은 느낌을 비치된 독후활동지에 작성·제출
- 문의 : 어린이자료실 (☎240-4570)

### ■ 책 속의 좋은 글

- 기간 : 3월~12월
- 대상 : 경남도민
- 내용 : 인상깊은 명구절을 응모지에 작성·제출 (매월 3명 추첨)
- 문의 : 어린이자료실 (☎240-4570)

### ■ 동화속으로 풍덩~

- 기간 : 8월 9일부터 매주 목요일 15:00
- 장소 : 유아자료실(1층)
- 대상 : 어린이
- 내용 : 사서선생님이 들려주는 재미있는 그림책 스토리텔링



## 7월 도서관행사 당첨자 안내

“당첨자는 각 해당 자료실에서 문화상품권을 받아주세요”

### ● “책 내용이 쏙쏙” 독서퀴즈 당첨자

- 저학년 : 최수민, 김건영, 김백천, 조동현, 김민주
- 고학년 : 최유연, 안윤서, 김지민, 정민호, 구성부

### ● 책꾸러기들의 독서 포트폴리오 당첨자

- 정지우, 김나경, 김주원, 임지은, 정소미

### ● 책 속의 좋은 글 당첨자

- 이재원, 남옥선, 이해슬

### ● 책 속 친구이야기

- 윤현정, 이해지, 차해나, 고창수, 한수예





# 평생학습프로그램 및 영화상영



## 2012. 하반기 평생학습 프로그램 수강생 모집

- 모집기간 : 2012년 8월 7일(화) ~ 8월 26일(일)
- 신청방법 : 홈페이지(로그인-평생문화행사-온라인수강신청) 또는 방문(사서과)
- 수강료 : 무료 (단, 교재비 및 재료비는 본인부담)
- 문의 : 사서과 240-4541~2



### 일반 프로그램

강좌명	대상	모집인원 (온라인/방문)	횟수	기간	시간
그림책과 아동미술지도	일반	15/5	12	9.6 ~11.22(목)	10:00 ~12:00
목향으로 만나는 문인화	일반	2/3	10	9.6 ~11.8(목)	10:00 ~12:00
서각	일반	5/3	10	9.7 ~11.9(금)	10:00 ~12:00
아이마음 이해하기	일반	10/5	10	9.12 ~11.21(수)	10:00 ~12:00
여행영어	일반	8/5	12	9.7 ~11.23(금)	10:00 ~11:00
역사논술지도	일반	10/5	12	9.11 ~11.27(화)	10:00 ~12:00
일본노래교실	일반	10/5	12	9.11 ~11.27(화)	10:00 ~11:00
중급영어회화	일반	15/5	12	9.7 ~11.23(금)	11:00 ~12:00
중급일어회화	일반	15/5	12	9.11 ~11.27(화)	11:00 ~12:00
책과 미술치료	일반	10/5	9	9.7 ~11.2(금)	10:00 ~12:00
책과 독서치료	일반	15/5	12	9.11 ~11.27(화)	10:30 ~12:00
폴리머클레이	일반	20/5	10	9.12 ~11.21(수)	10:00 ~12:00
NIE와 포트폴리오	일반	8/5	12	9.7 ~11.23(금)	10:00 ~12:00
건강과 차차차	일반, 시각장애인	5/5	10	9.13 ~11.29(목)	14:00 ~16:00

### 유아·어린이 토요일 프로그램

강좌명	대상	모집인원 (온라인/방문)	횟수	기간 재료비	시간
그림이랑 색종이랑	유아(6~7세)	20/5	12	9.8~12.1 5,000	10:00 ~11:30
미술나라	초등(1~4년)	8/2	12	9.8~12.1	11:30 ~13:00
영어나라 동요나라	유아(6~7세)	8/2	12	9.8~12.1	13:30 ~14:30
	초등(1~2년)	8/2	12	9.8~12.1	14:30 ~15:30
나도 아인슈타인	초등(1~2년)	5/0	12	9.8~12.1 45,000	10:00 ~11:30
	초등(3~6년)	8/2	12	9.8~12.1 45,000	11:30 ~13:00
집중력 속속 한자속독 교실	초등(1~2년)	5/0	12	9.8~12.1 15,000	12:00 ~13:30
	초등(3~6년)	8/2	12	9.8~12.1 15,000	13:30 ~15:00
창의로봇 교실	초등(1~6년)	20/5	12	9.8~12.1 90,000	10:00 ~12:00
책은 내 친구	초등(1~2년)	8/2	12	9.8~12.1 10,000	15:30 ~17:00
	초등(3~4년)	8/2	12	9.8~12.1 10,000	15:00 ~16:30
NIE와 포트폴리오	초등(3~6년)	8/2	12	9.8~12.1	11:00 ~12:00
자기주도 학습	초등(3~6년)	25/5	12	9.8~12.1	14:00 ~15:30

※우리도서관에서 운영중인 하반기 프로그램입니다 (문의 : ☎ 240-4541~2)



## 영화상영

- 시간 : 일요일 오후 2시부터
- 장소 : 3층 시청각실
- 문의 : ☎ 240-4581

8. 5(일)



### 메가마인드

전체/96분/애니메이션

메트로시티의 막강 라이벌 영웅 메트로맨과 악당 메가마인드! 메가마인드는 얼떨결에 영웅 메트로맨을 제거하지만, 숙적이 사라져 무료해지던 한데, 과연 메가마인드의 다음 계획은??

8. 12(일)



### 그린랜턴(반지의 선택)

12세/114분/액션/어드벤처

행성들의 수호자 그린랜턴 군단, 우주의 빛이 사라지고 강력해진 악의 기운으로 위기가 다가오는데... 파워링의 선택을 받은 할 조던, 과연 그는 악으로부터 우주를 구할 것인가..

8. 19(일)



### 하늘과 바다

12세/105분/드라마

6살 영혼을 지닌 순수한 그녀 하늘이, 고양이와 바이올린 밖에 없던 그녀에게 바다와 친구라는 새로운 친구를 만나게 되는데... 하지만 그들에게 이별의 순간이 다가오고...

8. 26(일)



### 성룡의 쿵푸마스터

15세/85분/액션

인도네시아의 중국인 학교에 다니는 15살 소년 장일산은 성룡의 제자가 되는 것이 꿈이다. 어느날 베이징에 성룡이 온다는 소식을 듣고 무작정 성룡을 만나러 찾아가는데...

※위 영화는 도서관 사정에 따라 변경될 수 있습니다!



# 도서정보 및 도서관 소개



## 상황별 독서치료도서 (친구관계)

어린이자료실에서 운영하는 “엄마 생각 vs 아이 생각” 7~8월 도서목록입니다. 책을 읽은 후 활동지 작성을 통해 부모생각과 아이생각을 공유해보세요~



### 내 친구 비차

니콜라이 노소프 지음 /사계절

비차는 새 학년을 맞아 설레기도 하지만 선생님과 약속한 수학 공부를 전혀 하지 않아 두렵기도 해요.



### 초대받은 아이들

황선미 지음 /웅진싱크빅

성모의 생일에 초대받지 못한 민서의 가방에 <내 생일에 너를 초대해>라고 적힌 낯선 카드가 있어요.



### 나랑 친구할래?

크리스틴 에덤스 지음 /비룡소

왜 아무도 나랑 친구하려고 하지 않지? 그렇다고 계속 움츠리고만 있을 거니?



### 내친구 루이

에즈라 잭 키츠 지음 /비룡소

자기만의 세계에 있던 루이가 친구들이 준비한 인형극의 인형 '구씨'에게 처음으로 마음을 열게 되요.

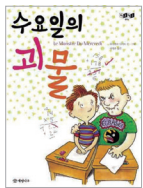

### 수요일의 괴물

다니엘의 시마르 지음 /개암나무

줄리안은 매주 수요일마다 정말 피가 바짝바짝 마릅니다. 바로 새로 짝궁이 된 말레트 녀석 때문이지요.



### 조지와 마사

제임스 마셜 지음 /논장

내새울만한 것도 이쁠 것도 없는 두 하마. 하지만 서로를 아끼는 마음은 천사같이 아름다워요.



## 청소년 문학상 수상작

문학자료실에서 운영하는 “국내외 청소년 문학 수상작 코너” 운영 도서입니다. 책을 읽고 응모권에 별첨을 매겨주세요~

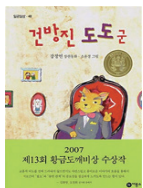

### 건방진 도도군

강정연 지음 /비룡소

제 13회 비룡소황금도깨비상. 부잣집 애완견 도도군의 건방지고 유쾌한 이야기.



### 흐린 후 차차깸

김선희 지음 /비룡소

제 7회 비룡소황금도깨비상. 예민한 12살 사춘기 소녀 '미소'의 진짜 어른 되기.

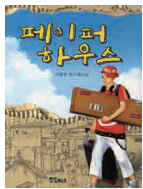

### 페이퍼 하우스

고정욱 지음 /연인M&B

청소년문학선 선정작. 삶의 의미란 무엇인가 진지하게 탐색하는 청소년 소설.



### 내 이름은 데세

요커 판 리우엔 지음 /비룡소

네덜란드 황금연필상. 아이의 마음을 자신들의 눈으로 해석하는 어른들의 이야기.

## 자료실 야간 연장 개관

평일 야간의 지역 주민들의 정보접근 기회 확대를 위하여 자료실을 연장 개관하여 운영하고 있습니다. 많은 이용 바랍니다.

- 종합 자료실 및 문학자료실 (09:00~22:00)
- 자유열람실 (07:00~23:00)



## 이동도서관 운행 시간표

요일	운행시간	운행지역	정차장소
화	10:00~10:30	중앙동 우방A'	101동 앞
	10:40~11:10	완월동 경남A'	주차장
	11:20~11:50	완월동 화인A'	103동 앞
	14:00~14:50	중리 코오롱1차A'	104동 분수대 앞
	15:00~15:50	중리 동신A'	203동 앞
수	10:00~10:30	구암동 중앙하이츠A'	105~106동 사이
	10:30~11:00	구암동 대동2차A'	201~202동 사이
	11:10~12:00	양덕동 우성A'	102동 앞
목	14:00~14:50	월영동 동아A'	106동 앞
	15:00~15:50	월영동 현대A'	201동앞 길가
	10:00~10:50	중리 현대A'	104동 앞
금	11:00~11:50	중리 코오롱2차A'	206~209동 입구
	14:00~14:50	양덕동 한일A'	201동 앞
	15:00~15:50	양덕동 대림A'	102동 앞
토	10:00~10:50	월영동 주공A'	112동 앞~114동
	11:00~11:50	월영동 대동A'	102동 앞
	14:00~14:50	월영동 현대산업A'	501동 앞
	15:00~15:50	월포동 경동메르빌A'	106동 앞
토	16:00~16:30	마산소방서	소방서
	10:00~10:50	월포동 벽산블루밍A'	관리사무소 앞
토	11:10~12:00	교방상록·벽산블루밍A'	상록A'정문 앞



## 마산도서관 이용안내

구분	화요일~금요일	토~일요일
종합자료실	09:00~22:00	09:00~18:00
문학자료실	09:00~22:00	09:00~18:00
어린이자료실	09:00~18:00	09:00~18:00
디지털자료실	09:00~17:30	09:00~17:30
열람실	07:00~23:00	

\* 8월 휴관일 : 매주 월요일 (열람실은 이용가능)  
일요일을 제외한 관공서의 공휴일, 기타 관장이 공고하는 임시 휴관일은 자료실, 열람실 전체 휴관입니다.

- 자료실 휴관일 : 6일, 13일, 15일, 20일, 27일
- 열람실 휴관일 : 15일



## 도서관 오시는 길



경남 창원시 마산합포구 용마산길12(산호동 247-3)  
대표전화 : 240-4500  
홈페이지 : www.masanlib.or.kr