

# 도서관에 가고파

## 책에 관한 명언

당신에게 가장 필요한 책은 당신으로 하여금  
가장 많이 생각하게 하는 책이다.  
-마크 트웨인-

## 목차

- [1면] 도서관 행사
  - 7월 “친구의 날” 행사
  - 독서진흥프로그램
- [2면] 프로그램 및 영화정보
  - 평생학습 프로그램
  - 상영 영화 정보
- [3면] 도서정보 및 도서관 소개
  - 상황별 독서치료도서
  - 청소년 문학 수상작
  - 이동도서관 운행시간표
  - 마산도서관 이용안내
  - 도서관 오시는 길

## 시

### 사람이 풍경으로 피어나

정현종

사람이  
풍경으로 피어날 때가 있다  
앉아 있거나  
차를 마시거나  
잡담으로 시간에 이스트를 넣거나  
그 어떤 때거나

사람이 풍경으로 피어날 때가 있다  
그게 저 혼자 피는 풍경인지  
내가 그리는 풍경인지  
그건 잘 모르겠지만

사람이 풍경일 때처럼  
행복한 때는 없다



## 도서관 이야기

### 공간과 지식을 제공해주는 등지, 도서관

일반적으로 박물관을 몇 년이고 장기간 지속해서 이용하는 이용자는 없다. 혹 있다고 해도 잘 드러나지 않는다. 하지만 도서관은 다르다. 책의 마술이 작용하기 때문이다. 도서관의 책은 연인과 같은 것이어서 매일 만나는 것이 즐겁고, 언제나 함께 있고 싶고, 늘 어루만져주고 싶은 것이다.

**책은 연인과 같이 살날 다루어 두세요.**

**(Books are like lovers, they need gentle handling.)**

영국국립도서관 포스터에 적힌 말이다. 사람들은 연인을 만나러 오늘도 가고 내일도 간다. 도서관을 찾아, 연인을 찾아 꿀벌처럼 모여드는 공부벌레는 어디서나 있게 마련이고, 도서관을 통해 인생이 바뀌었다는 성공신화는 오래도록 우리에게 전해져 내려온다. 지구를 움직이고 세상을 바꾸게 한 저서를 창조할 수 있도록 공간과 지식을 제공해주는 등지인 도서관은 무명의 인간을 세계적 인물로 만들어내고 성장시키는 동력이라 할 수 있다.

출처) 지상의 위대한 도서관. 최정태. 한길사, 2011.



# 도서관 행사



## 7월 “친구의 날” 행사

### 2012년 독서만화 공모전 수상작 전시

- 기간 : 7.3.(화)~7.31.(화)
- 장소 : 1층 문화갤러리
- 대상 : 도서관 이용자
- 내용 : 초등1~3학년 5명, 초등4~6학년 5명

### 소설 속 친구이야기

- 기간 : 7.10.(화)~7.29.(일)
- 대상 : 초등학생이상
- 내용 : 친구·우정에 관한 소설책을 읽고 응모지에 작성·제출
- 문의 : 문학자료실 (☎240-4560)

### ‘무인대출의 최강자를 찾아라’ 다독자 선정

- 일시 : 7.14.(토)
- 대상 : 도서관 이용자
- 내용 : 2012년 상반기 동안 무인대출·반납을 가장 많이 이용한 이용자 선정
- 문의 : 어린이자료실 (☎240-4560)

### 우정의 팔찌 만들기

- 일시 : 7.21.(토) 14:00
- 대상 : 도서관 이용자
- 내용 : 비즈, 원석, 매듭을 활용한 팔찌 만들기
- 문의 : 문학자료실 (☎240-4560)

### 우정의 포토존

- 일시 : 7.21.(토)~7.28.(토)
- 장소 : 문학자료실
- 대상 : 도서관 이용자
- 내용 : 함께 읽고 싶은 책을 선정하여 친구와 추억의 사진 남기기
- 문의 : 문학자료실 (☎240-4560)



## 독서 진흥 프로그램

매월 각 행사 응모자 중 추첨을 통하여 당첨되신 분에게는 문화상품권을 드립니다. 참여하세요~

### 7월 ‘책 내용이 쏙쏙’ 독서퀴즈

- 선정도서
  - 초등1~3학년 : 벌렁코 하영이 / 조성자
  - 초등4~6학년 : 힘내라! 내동생 / 키시카와 에츠코
- 응모기간 : 7월 1일(일) ~ 7월22일(일)
- 추첨일 : 7월 24일(화)
- 추천인원 : 초등1~3학년 5명, 초등4~6학년 5명
- 문의 : 어린이자료실 (☎240-4570)



### 2012년 여름독서교실

- 운영기간 : 2012.7.25.(수)~28.(토) 09:00~12:10
- 대상 : 마산지역 초등학교 4학년
- 접수 : 학교장 추천 및 개별신청(7.10.~14.)
- 내용 : ‘여름 숲으로 떠나는 독서여행’을 주제로 하는 독후활동프로그램

### 엄마생각 vs 아이생각 운영

- 기간 : 2월~12월
- 대상 : 취학 전 어린이 및 초등학생과 학부모
- 내용 : 독서치료도서를 읽은 후 활동지 작성·제출
- 문의 : 어린이자료실 (☎240-4570)

### 책꾸러기들의 독서 포트폴리오

- 기간 : 2월~12월
- 대상 : 취학 전 어린이 및 초등학생
- 내용 : 책을 읽은 느낌을 독후활동지에 작성·제출
- 문의 : 어린이자료실 (☎240-4570)

### 책 속의 좋은 글

- 기간 : 3월~12월
- 대상 : 경남도민
- 내용 : 인상깊은 명구절을 응모지에 작성·제출
- 문의 : 어린이자료실 (☎240-4570)



## 6월 도서관 행사 당첨자 안내

“당첨자는 각 해당 자료실에서 문화상품권을 받아주세요”

### 책꾸러기들의 독서 다이어리

정은재, 정영광, 김희서, 최지현, 허진서

### “책 내용이 쏙쏙” 독서퀴즈

저학년 정은영, 김준성, 이연주, 이우진, 이혜린

고학년 박다연, 정은재, 오민성, 김경민, 주유진

### 책 속의 좋은 글

노영숙, 이경민, 고재석

### 나도 독서평가단

김유미, 이선주, 김민정, 윤현정, 이경화

### 엄마생각 vs 아이생각

정다인, 이유진, 이예은, 곽성규, 박수은



# 평생학습프로그램 및 영화상영



## 여름방학프로그램 수강생 모집

- 모집기간 : 2012.07.03(화) ~ 07.22(일) 선착순
- 신청방법 : 방문 및 온라인수강신청 (전화신청안됨)
- 수 강 료 : 무료(단, 교재 및 재료비는 본인부담)
- 문 의 : 사서과 사무실 (☎240-4541 / 240-4551)

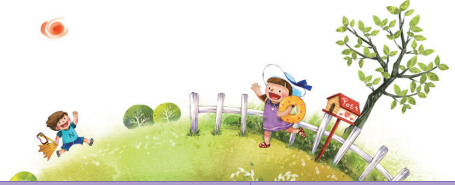

프로그램/강사	대상	인원 (인터넷/방문)	횟수	운영기간 /재료비	운영시간
재미있는 우리 역사이야기/김지영	초등1~3학년	25/5	4회	8.2~8.23	11:00~12:00
	초등4~6학년	25/5	4회	목요일/8천원	10:00~11:00
두뇌개발 한자속독 /윤정애	초등1~3학년	25/5	4회	8.3~8.24	11:00~12:00
	초등4~6학년	25/5	4회	금요일	10:00~11:00
창의쑥쑥 미술놀이 /김미행	유아6~7세	25/5	4회	7월26,목요일	09:30~11:00
	초등1~2학년	25/5	4회	8월2/16/23	11:00~12:30
아인슈타인 과학교실/조문주	초등1~2학년	25/5	4회	8.3~8.24	09:20~10:50
	초등3~6학년	25/5	4회	금요일/3만원	11:00~12:30
알록달록 만들기로 방학숙제 똑딱 /윤성숙	초등1~3학년	25/5	8.8	수요일/5천원	13:30~15:00
		25/5	8.22		
	초등4~6학년	25/5	8.8	수요일/6천원	15:00~16:30
요리교실(쿠기만들기) /전혜경	초등1~3학년	25/5	4회	8.2~8.23	09:30~11:00
	초등4~6학년	25/5	4회	목요일	11:00~12:30
nie와 포트폴리오 /정영주	초등3~4학년	25/5	4회	8.7~8.28	09:30~11:00
	초등5~6학년	25/5	4회	화요일	11:00~12:30
영어동화랑 친구해요/심영화	유아6~7세	25/5	4회	8.7~8.28 화요일	09:30~10:30
	초등1학년	25/5	4회		10:30~11:30
	초등2~3학년	25/5	4회		11:30~12:30

※강좌별 수강신청자가 모집정원의 1/2이하이면 폐강됩니다.



## 영화상영

- 시간 : 일요일 오후 2시부터
- 장소 : 3층 시청각실
- 문의 : ☎ 240-4581

7. 1(일)



**강철의 연금술사 (삼발리를 정복한자)**  
전체/104분/애니메이션

두 개의 세계로 헤어져버린 엘릭 형제. 세계 대전의 전운이 감도는 1923년 독일의 뮌헨으로 날아간 형 에드워드 엘릭은 로켓 공학의 힘을 빌려 고향으로 돌아가려 하는데...

7. 8(일)



**화이트 노이즈 2**  
12세/99분/공포·스릴러

전기적 보이스 현상(E.V.P)을 경험하게 된 후 어떤 장치 없이도 유령 세계를 볼 수 있게 된 에이브는 빛을 발산한 사람들이 이내 죽고 만다는 것을 알게 된다.

7. 15(일)



**하 모 니**  
전체/115분/드라마

저마다 아픈 사연을 가진 채 살아가는 여자 교도소에 합창단이 결성되면서 사랑하는 이들을 위해 가슴 찡한 감동의 무대를 만들어 간다.

7. 22(일)



**고녀석 만나겠다**  
전체/89분/애니메이션

육식공룡 티라노사우루스 '하트'는 길을 걷다 공룡알 하나를 발견하고 균침을 흘리는데 공룡은 티라노사우루스 무서운 줄 모르는데...

7. 29(일)

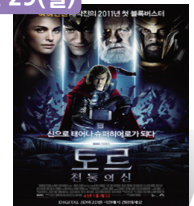

**토르: 천둥의 신**  
12세/114분/액션·어드벤처

신의 세계에서 강력한 파위를 지닌 '천둥의 신' 토르는 신들 간의 전쟁을 일으킨 죄로 신의 자격을 박탈당한 채 지구로 추방당한다.

※위 영화는 도서관 사정에 따라 변경될 수 있습니다!



# 도서정보 및 도서관 소개



## 상황별 독서치료도서 (친구관계)

어린이자료실에서 운영하는 “엄마 생각 vs 아이 생각” 7~8월 도서목록입니다. 책을 읽은 후 활동지 작성을 통해 부모생각과 아이생각을 공유해보세요~



### 내 친구 비차

니콜라이 노소프 지음 / 사계절

비차는 새 학년을 맞아 설레기도 하지만 선생님과 약속한 수학 공부를 전혀 하지 않아 두렵기도 해요.



### 초대받은 아이들

황선미 지음 / 웅진스킨빅

성모의 생일에 초대받지 못한 민서의 가방에 <내 생일에 너를 초대해>라고 적힌 낯선 카드가 있어요.



### 나랑 친구할래?

크리스틴 에덤스 지음 / 비룡소

왜 아무도 나랑 친구하려고 하지 않지? 그렇다고 계속 움츠리고만 있을 거니?



### 내 친구 루이

에즈라 잭 키츠 지음 / 비룡소

자기만의 세계에 있던 루이가 친구들이 준비한 인형극의 인형 ‘구씨’에게 처음으로 마음을 열게 되요.

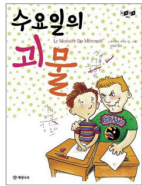

### 수요일의 괴물

다니엘 시마르 지음 / 개암나무

줄리안은 매주 수요일마다 정말 피가 바짝바짝 마릅니다. 바로 새로 짝꿍이 된 말레트 녀석 때문이지요.



### 조지와 마사

제임스 마셜 지음 / 논장

내세울만한 것도 이쁠 것도 없는 두 하마. 하지만 서로를 아끼는 마음은 천사같이 아름다워요.



## 청소년 문학상 수상작

문학자료실에서 운영하는 “국내외 청소년 문학 수상작 코너” 운영 도서입니다. 책을 읽고 응모권에 별점을 매겨주세요~



### 불량가족레시피

손현주 지음 / 문학동네

제 1회 문학동네 청소년 문학상 대상. 더없이 위태로운 어느 불량 가족의 진화!



### 걱정의 반대말

벤니 린데라우프 지음 / 창비

네덜란드 테아백만 수상작. 우리 집에도 ‘걱정의 반대말’이 찾아올까요?



### 모래평원의 개미들

오송이 지음 / 문학동네

제2회 문학동네 청소년 장편소설 공모 대상. 고독과 절망과 외로움의 땅, 모래평원!



### 바람이 노래한다

권하은 지음 / 창비

창비 청소년 문학상 수상작. 상처 받은 세 청춘을 어루만지는 바람의 노래!

## 이동도서관 운행 시간표

요일	운행시간	운행지역	정차장소
화	10:00~10:30	중앙동 우방A'	101동 앞
	10:40~11:10	완월동 경남A'	주차장
	11:20~11:50	완월동 화인A'	103동 앞
	14:00~14:50	종리 코오롱1차A'	104동 분수대 앞
	15:00~15:50	종리 통신A'	203동 앞
수	10:00~10:30	구암동 중앙하이츠A'	105~106동 사이
	10:30~11:00	구암동 대동2차A'	201~202동 사이
	11:10~12:00	양덕동 우성A'	102동 앞
목	14:00~14:50	월영동 동아A'	106동 앞
	15:00~15:50	월영동 현대A'	201동 앞 길가
	10:00~10:50	종리 현대A'	104동 앞
금	11:00~11:50	종리 코오롱2차A'	206~209동 입구
	14:00~14:50	양덕동 한일A'	201동 앞
	15:00~15:50	양덕동 대림A'	102동 앞
	10:00~10:50	월영동 주공A'	112동 앞~114동
	11:00~11:50	월영동 대동A'	102동 앞
토	14:00~14:50	월영동 현대산업A'	501동 앞
	15:00~15:50	월포동 경동메리빌A'	106동 앞
	16:00~16:30	마산소방서	소방서
토	10:00~10:50	월포동 벽산블루밍A'	관리사무소 앞
	11:10~12:00	교방상록·벽산블루밍A'	상록A'정문 앞

## 마산도서관 이용안내

구분	화요일~금요일	토~일요일
종합자료실	09:00~22:00	09:00~18:00
문학자료실	09:00~22:00	09:00~18:00
어린이자료실	09:00~18:00	09:00~18:00
디지털자료실	09:00~17:30	09:00~17:30
열람실	07:00~23:00	

\* 7월 휴관일 : 매주 월요일 (열람실은 이용가능) 일요일을 제외한 관공서의 공휴일, 기타 관장이 공고하는 임시 휴관일은 자료실, 열람실 전체 휴관입니다.

- 자료실 휴관일 : 2일, 9일, 16일, 23일, 30일
- 열람실 휴관일 : 無

## 도서관 오시는 길



경남 창원시 마산합포구 용마산길12(산호동 247-3)  
대표전화 : 240-4500  
홈페이지 : www.masanlib.or.kr

## 자료실 야간 연장 개관

평일 야간의 지역 주민들의 정보접근 기회 확대를 위하여 자료실을 연장 개관하여 운영하고 있습니다. 많은 이용 바랍니다.

- 종합 자료실 및 문학자료실 (09:00~22:00)
- 자유열람실 (07:00~23:00)

